

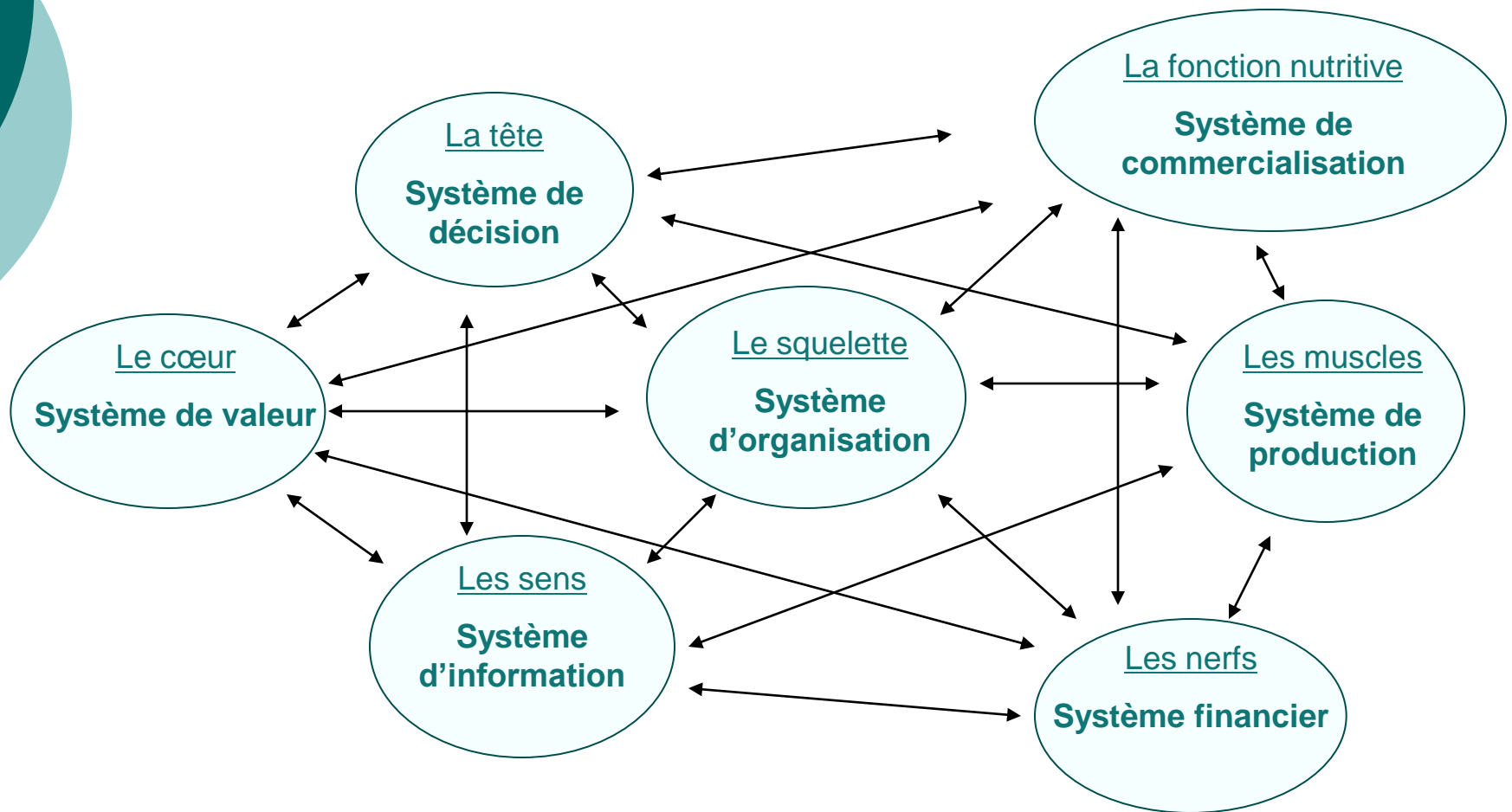

MANAGEMENT DES ORGANISATIONS

Les systèmes de l'entreprise



Management mobilisateur

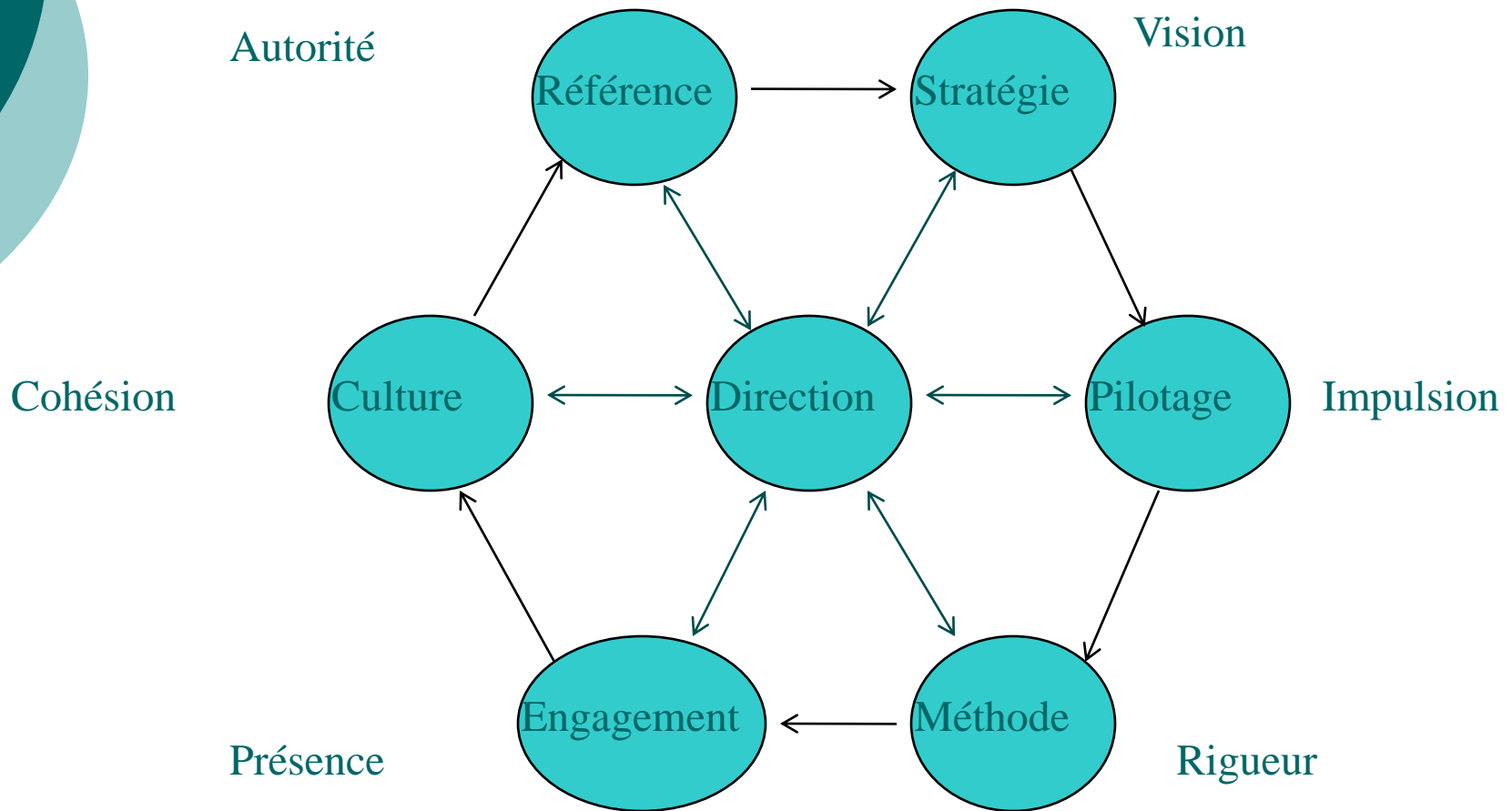

Sociodynamique des acteurs

d'après J. C. Fauvet

Synergie

Triangle d'or
d'intervention

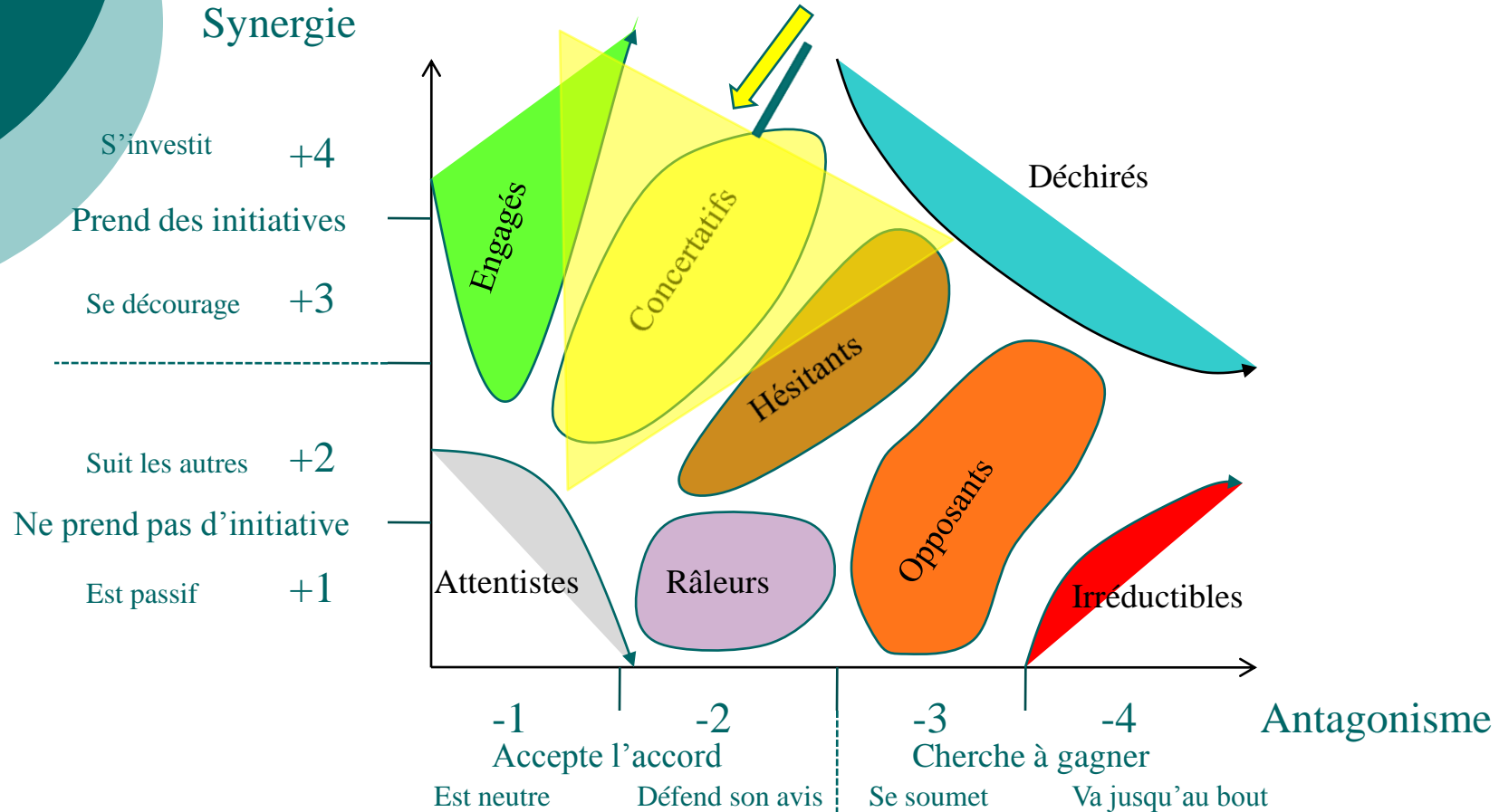

Henry Mintzerg : *Structure et dynamique des organisations*

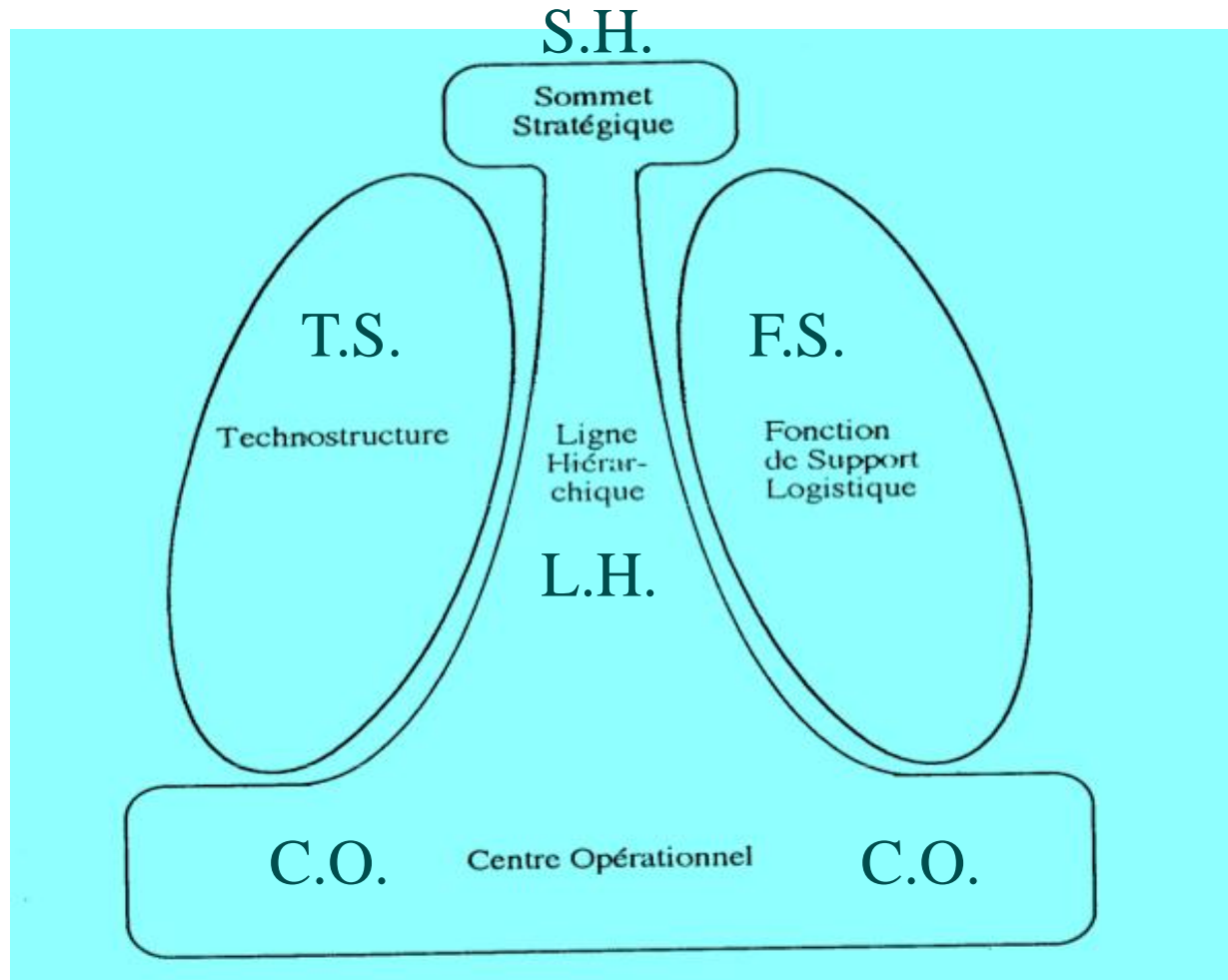

Structure des organisations

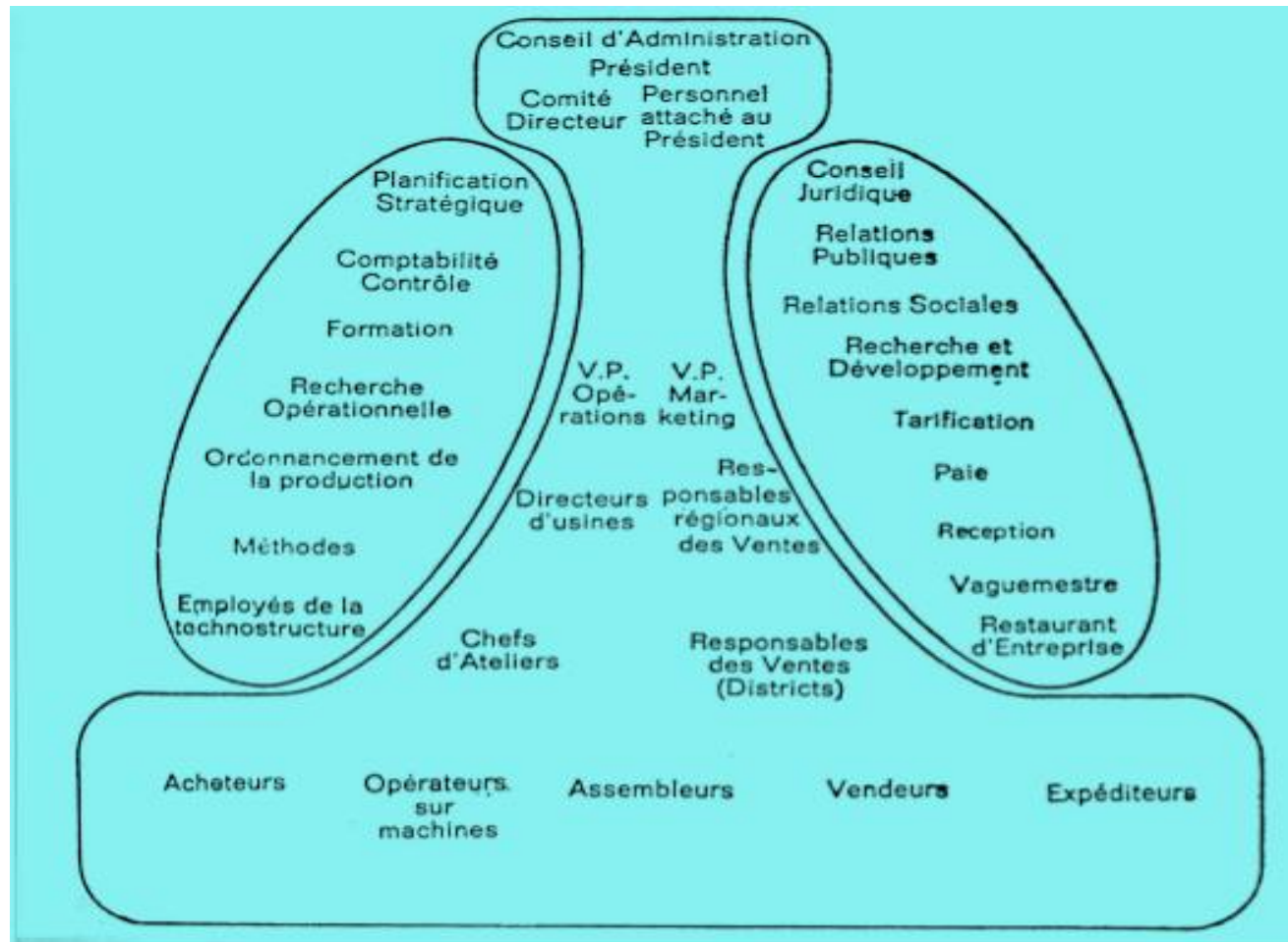

Dynamique des organisations

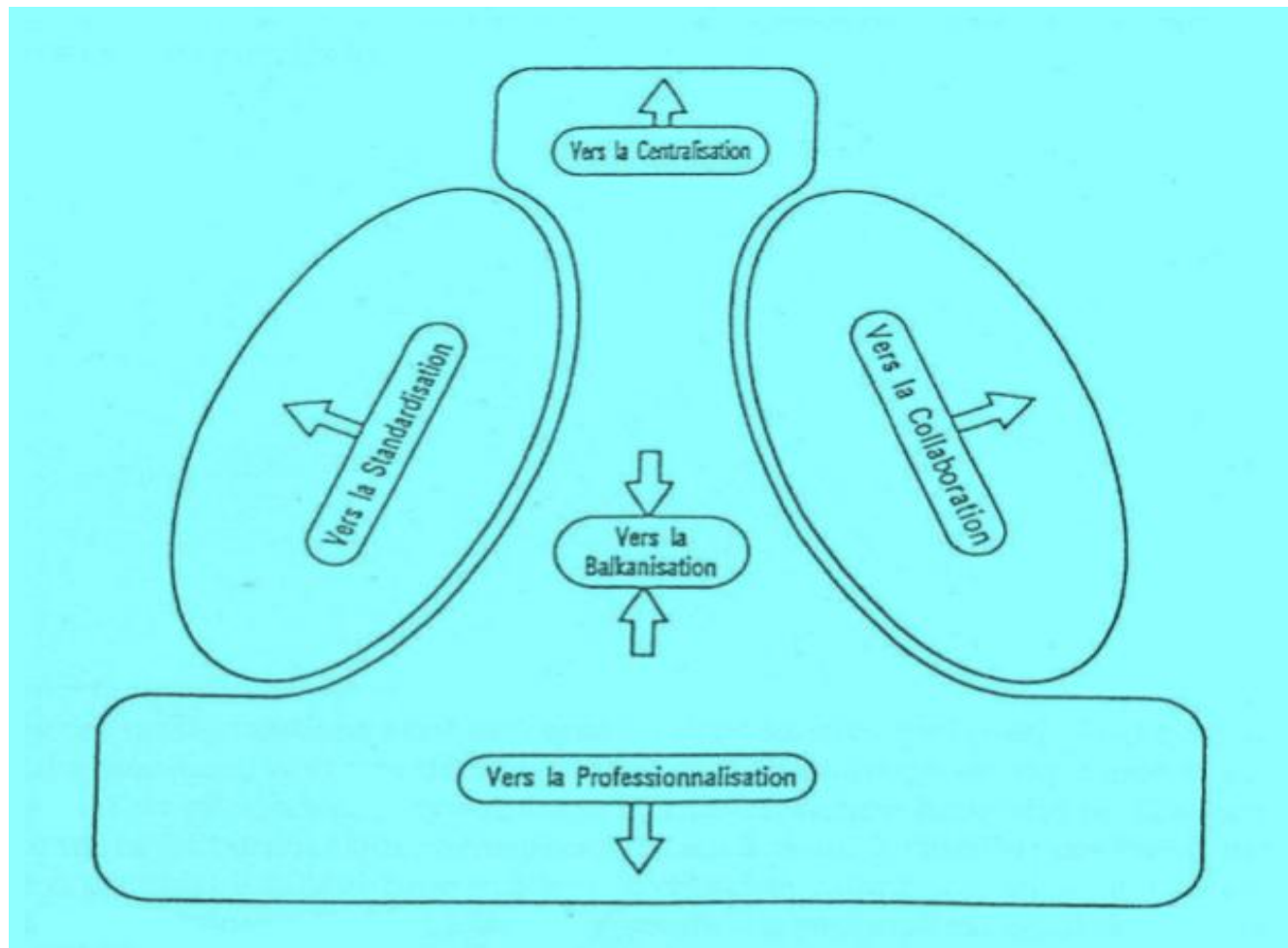

Structure en étoile

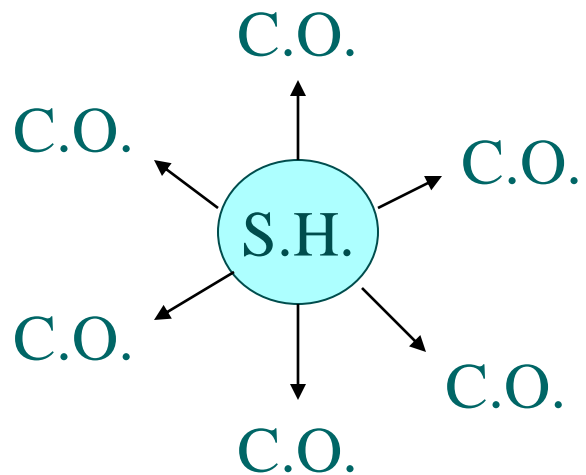

S.H. : Sommet Hiérarchique; L.H. : Ligne Hiérarchique; T.S. : Techno-Structure; F.S. : Fonction Support; C.O. : Centre Opérationnel

Structure mécaniste

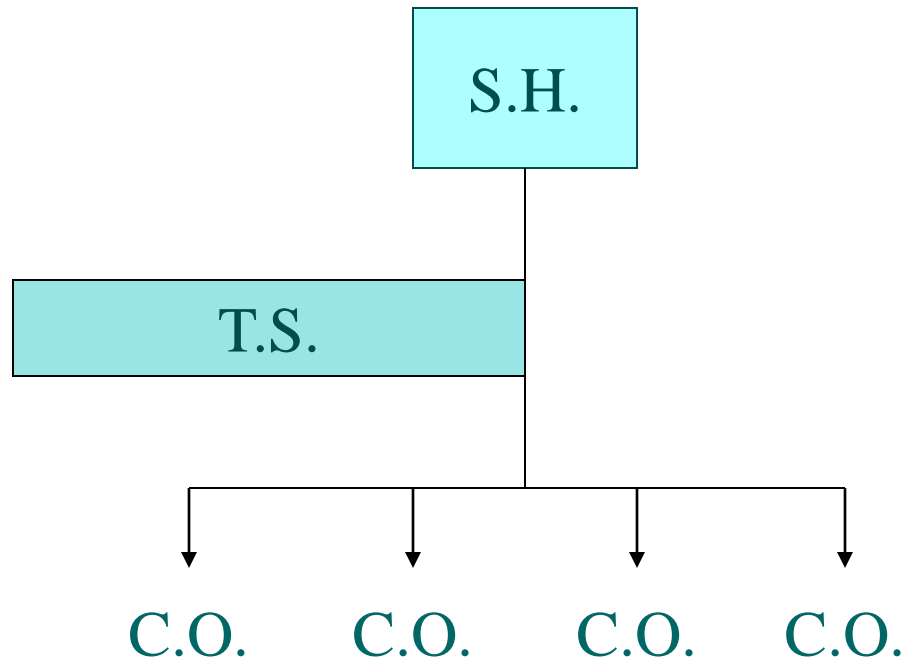

S.H. : Sommet Hiérarchique; L.H. : Ligne Hiérarchique; T.S. : Techno-Structure; F.S. : Fonction Support; C.O. : Centre Opérationnel

Structure d'expertise professionnelle

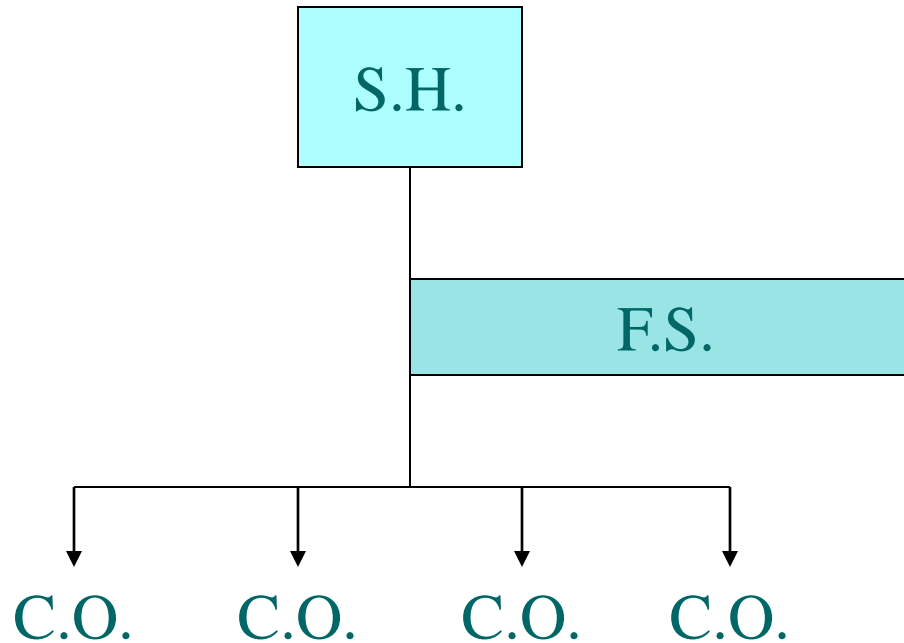

S.H. : Sommet Hiérarchique; L.H. : Ligne Hiérarchique; T.S. : Techno-Structure; F.S. : Fonction Support; C.O. : Centre Opérationnel

Structure par chantier

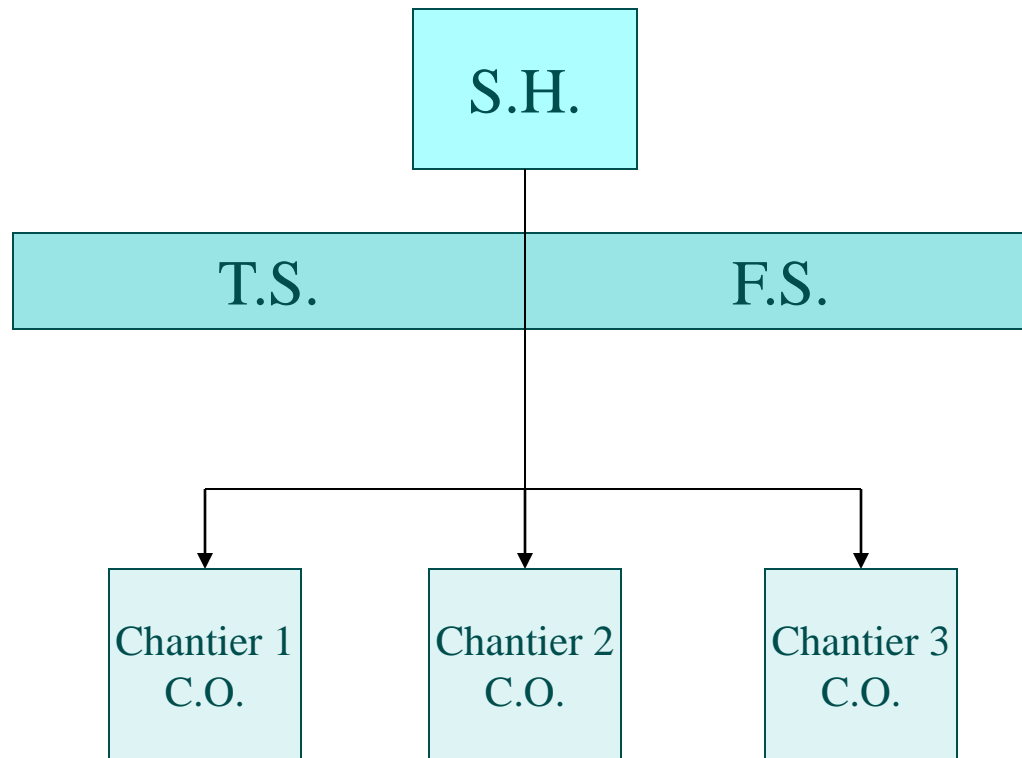

S.H. : Sommet Hiérarchique; L.H. : Ligne Hiérarchique; T.S. : Techno-Structure; F.S. : Fonction Support; C.O. : Centre Opérationnel

Structure staff and line

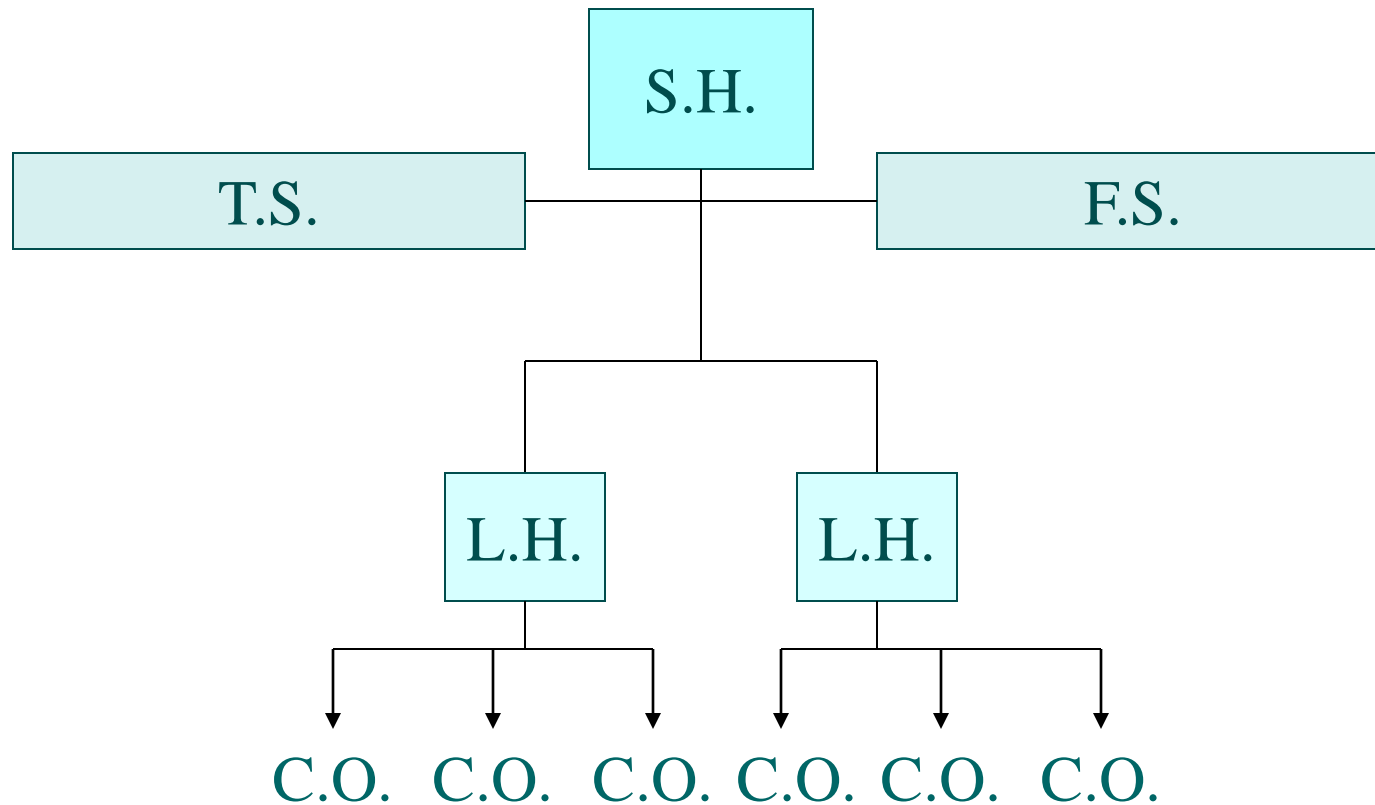

S.H. : Sommet Hiérarchique; L.H. : Ligne Hiérarchique; T.S. : Techno-Structure; F.S. : Fonction Support; C.O. : Centre Opérationnel

Structure divisionnelle

